IV CERTAMEN DE CORTOMETRAJES
PIÑEL DE ARRIBA '26

SELECCIÓN OFICIAL

(ORDEN ALFABÉTICO)

ANAGLIFO

Valle Comba

ANIMACIÓN **2025** **9:02 MINUTOS**

Violeta vive en un mundo rojo y ansioso. Ya no lo soporta, consumida por tantas nimiedades. Siente una presencia invisible que perturba su realidad. Violeta debe aprender a ver de una manera nueva para comprenderse a sí misma, a su mente, y a sus fantasmas.

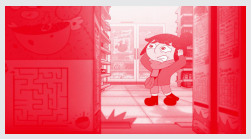

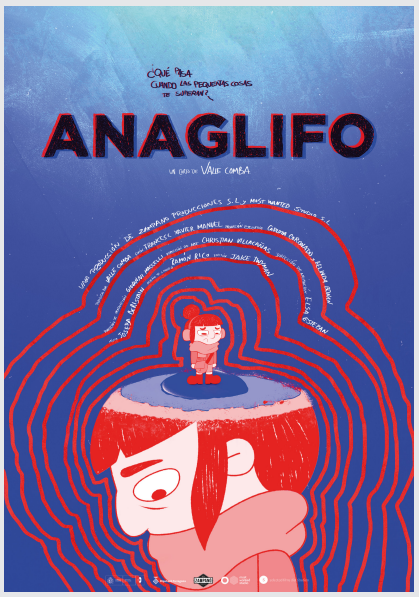

ESPAÑA

FRIENDLY FIRE

Sébastien Berna

FICCIÓN **2026** **9:35 MINUTOS**

Encargado de localizar a dos personas desaparecidas, Albert, un simple soldado, es enviado en solitario a una zona extraña donde deberá enfrentarse a un enemigo inesperado.

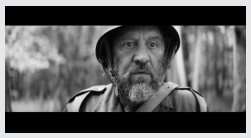

FRANCIA

IMAGO

Tom Petitprez

ANIMACIÓN **2025** **6:30 MINUTOS**

Alrededor de un cráter, unos insectos llevan a cabo un extraño ritual. Múltiples metamorfosis conducen a la invocación de una quimera.

FRANCIA

INVESTIGATION

Marwan Chiguer

ANIMACIÓN **2025** **4:27 MINUTOS**

Cuando un gato callejero y un perro gruñón se topan con un muslo de pollo en el callejón, suponen lo peor: un asesinato. Aliándose con dos palomas amantes de las teorías conspirativas, emprenden una investigación torpe pero decidida. Mientras siguen el rastro de migas (literalmente), interrogan a las mascotas del vecindario y reúnen pistas, su desbordante imaginación los arrastra a una vertiginosa aventura de cine negro.

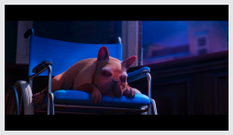

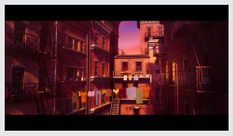

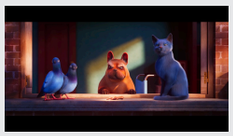

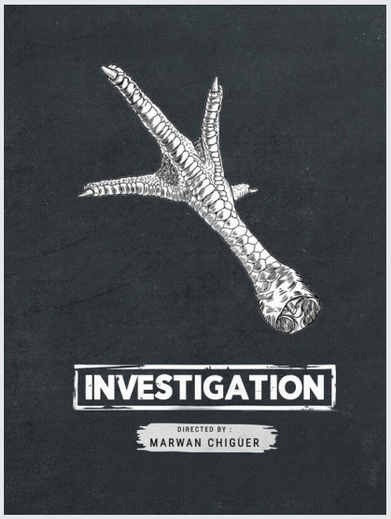

MARRUECOS

KENOPSIA

Camille Redon, Sélène Le, Alice Hegymegi-Kiss, Gregoire Pezzulo, Fanny Belougne, Quentin Szczygiel, Adel Tebib

ANIMACIÓN **2025** **6:36 MINUTOS**

Nikan, un joven cazador nativo americano, muere en batalla pero despierta en medio de una aldea destruida. Emprende un viaje hacia la cima de la montaña sagrada con la esperanza de alcanzar el más allá. Sin embargo, un cuervo gigante lo persigue, obligándolo a revivir aquello que lo atormenta y que no puede aceptar: su culpa.

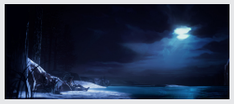

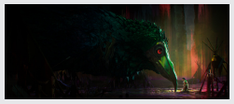

FRANCIA

KRONOSHOCK

Ignasi López

ANIMACIÓN **2026** **9:33 MINUTOS**

Enclavada en medio de un recóndito valle y rodeada de verdes prados y ríos se alza abruptamente una imponente mole de nieve y roca. El aventurero lord Cliffrider tiene la esperanza de ser el primero en alcanzar la cumbre de esta anhelada montaña, pero a medida que el tiempo avanza esa ilusión se desvanece como el humo de su pipa.

ESPAÑA

LÀ OÙ J'ÉTAIS ENFANT

Nathan Le Graciet

FICCIÓN **2025** **9:25 MINUTOS**

El lugar donde ella despierta se ha convertido, con el paso del tiempo, en un fantasma.

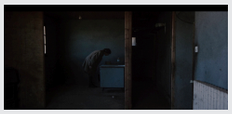

FRANCIA

LIKE FRIEND, LIKE DEER

Malek Eghbali

ANIMACIÓN **2025** **12:59 MINUTOS**

"Like Friend, Like Deer" narra la historia de un guardabosques que, en una situación crítica, mata a un cazador furtivo durante un enfrentamiento. Este cortometraje explora la profunda conexión y las similitudes ocultas entre los seres humanos, los animales y el entorno que comparten.

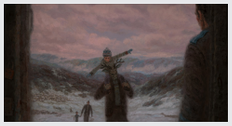

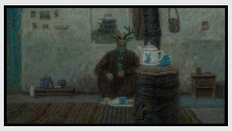

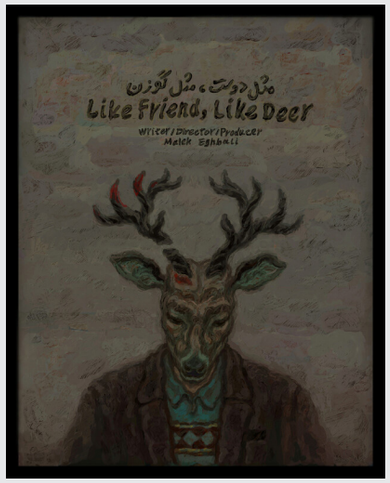

IRÁN

MICHELLE

Julia Hernández, Luautaro Machuca, Inés Matos

ANIMACIÓN **2026** **6:08 MINUTOS**

El cortometraje muestra la vida de Jake, un hombre afligido, tras el trágico final de su relación amorosa con Michelle. Desesperado por enmendar sus errores, Jake se obsesiona por recuperar una relación pasada pero, ¿podrá llegar a aprender a vivir con su pena y recuerdos?

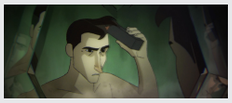

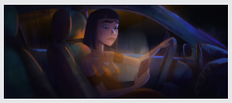

ESPAÑA **ARGENTINA**

OBSTACLE

Mehdi Nazari

ANIMACIÓN **2025** **5:52 MINUTOS**

Un anciano que cree en el fatalismo vive aislado y sigue una rutina diaria tranquila, hasta que un acontecimiento inesperado altera su calma.

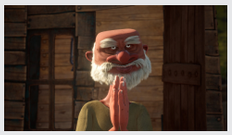

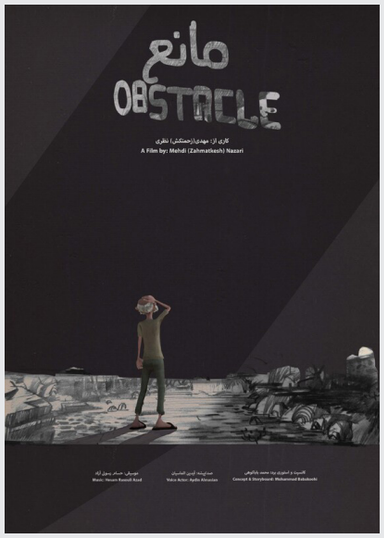

IRÁN

OFF-TIME

Nata Metlukh

ANIMACIÓN **2025** **10:45 MINUTOS**

Un ingeniero de datos vive a toda prisa, creyendo que la multitarea le ahorra tiempo, pero solo le genera caos. A pesar de su estricto control sobre el tiempo, no consigue hacer nada: su casa es un desastre, el trabajo se le acumula y el desayuno siempre se le quema. Solo descubre la alegría de vivir cuando el tiempo se desmorona.

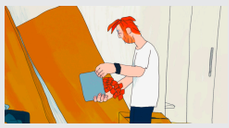

EE.UU. **UCRANIA** **JAPÓN**

PORQUE HOY ES SÁBADO

Alice Eça Guimarães

ANIMACIÓN **2025** **12:24 MINUTOS**

Es sábado, día de descanso. Una mujer se despierta temprano porque quiere regalarse algo: tiempo. Pero cada vez que surge un momento de inspiración, se ve interrumpida por asuntos domésticos que reclaman su atención: los niños, la ropa, las comidas. La carga mental que conllevan estas tareas se vuelve insoportable y ella llega a un punto de quiebre.

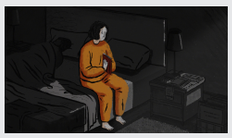

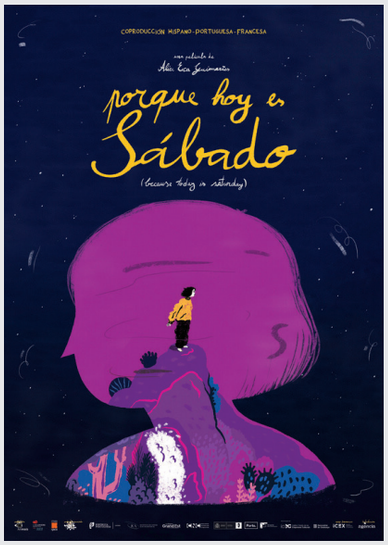

PORTUGAL **ESPAÑA** **FRANCIA**

SNORRI - CATCH ME IF YOU CANDY

Thierry Marchand

ANIMACIÓN **2026** **11:31 MINUTOS**

Snorri, un pulpo de seis tentáculos al que le encantan los dulces, se enfrenta a Bubba, un cangrejo astuto y callejero, en una trepidante persecución por la piruleta más sabrosa de los siete mares. Su rivalidad les lleva a recorrer el mágico mundo de Rulantica —por encima y por debajo del agua, pasando junto a trolls de piedra y adentrándose en el reino de la serpiente marina Svalgur— en esta trepidante aventura familiar en 4D.

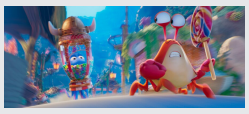

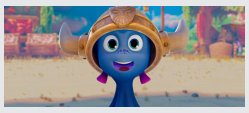

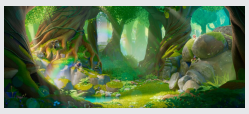

ALEMANIA

SOLD DOLLS

Arastoo Moradi

FICCIÓN **2025** **1:16 MINUTOS**

En este cortometraje se muestra una problemática que afecta a un alto porcentaje de la población infantil en países del sur de Asia y Afganistán.

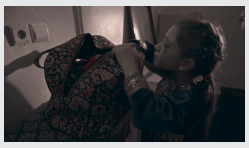

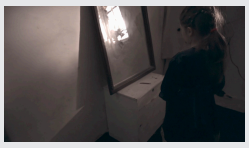

IRÁN

SOMOS AGUA

Jorge Malpica

FICCIÓN **2026** **7:47** **MINUTOS**

El agua no tiene forma propia. El duelo, tampoco. Cuando perdemos a alguien, algo en nuestro interior sabe exactamente adónde ir. Es una historia sobre la pérdida de un perro muy querido. Pero, al más puro estilo mexicano, la muerte no es el final.

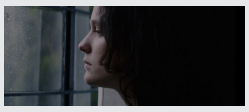

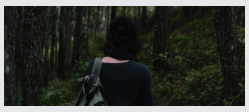

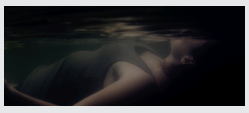

MÉXICO

THE PIANO

Avery Kroll

ANIMACIÓN **2025** **7:54** **MINUTOS**

Una noche, una niña se escapa de su cama para descubrir a su papá inclinado sobre el piano, volcando su alma en las teclas. El poderoso vínculo que forman al tocar música juntos dura toda la vida. Después de su fallecimiento, ella honra su memoria tocando su canción y enseñándosela a su hijo, transmitiendo el lazo musical a la siguiente generación.

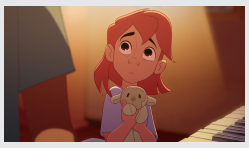

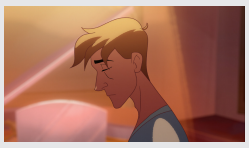

EE.UU.